

安行庭苑

「昭和の家」で「栗原由子展」  
造園と日本画のつながりを

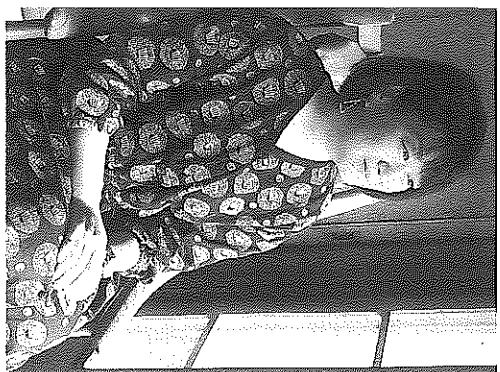

安行庭苑(埼玉県川越市、安藤社長)は、10月17日(27日、昭和の家(東京都足立区)で、「栗原由子 日本画展」の四季「一」を開催した。留意しながら変化してきた安藤社長が、安行庭苑時代から引き継ぎ、「すフェ」として親しまれてきた。日本画は福田を受け持っているという。

栗原由子さん  
中学校をシカゴで過ごす。94年、日本画コアカデミーに入塾。99年、筑波大学修了後、都内でクラフトワークショップを開催する。(yuko-kurihara.com)



↓ 下記の情景が描かれた

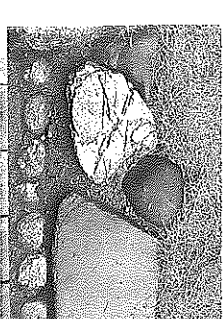

掘り起こされ掘えられた石



大作「御岳」

「昭和の家」は金属加工業・平田源七が昭和14年に建設した洋館付和風住宅。日本の手仕事や建築技術が随所に。平成25年6月、国の登録文化財。現在はカフェ、スタジオ等にも利用。

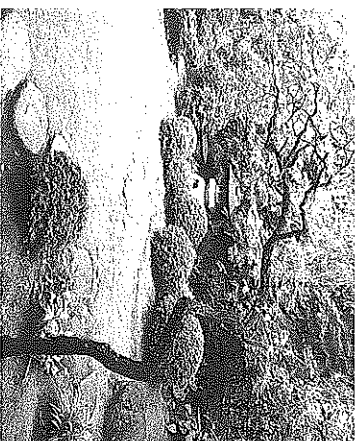

雪見灯籠、柿の枝ぶりも印象的な庭

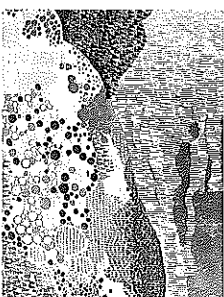

拡大:細やかな筆致で構成



縁側カフェ入口

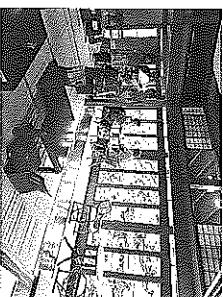

庭を眺められるカフェ



(右から)安藤社長、三好さん、栗原さん、小林取締役、松本主幹顧問



正面玄関の見事な門かぶりの松



愛犬と楽しむ「DOG POOL」

FRP製国産プール発売

パチシア

一体成形でコスト、工期短縮

【パチシア 大阪府、品では、定評のある素材としての販売も可能】  
夏山 6.4323(は、FRとして、工期(最短で12日)やコストを削減できること。  
FRPは軽く、耐水性、耐候性、保水性、耐熱性、保水性に優れ、水回り製品。流通がオリジナル商

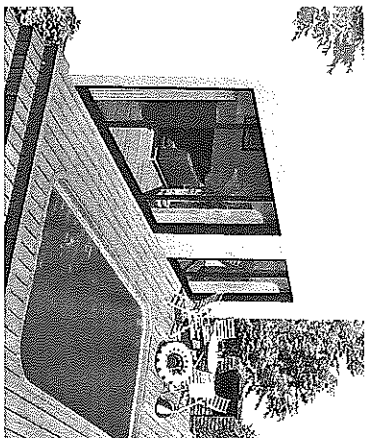

犬用プールは水深60cm

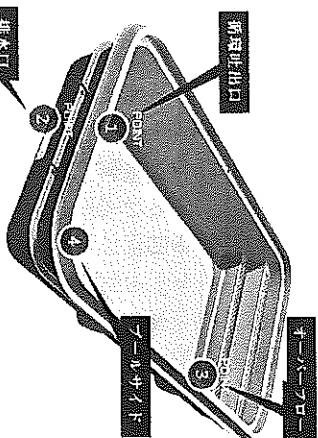

FRP製一体型、カラー9色

ギフトショー



かやぶき屋根製品

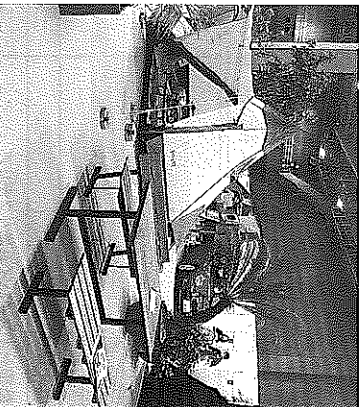

グランピングコーナー

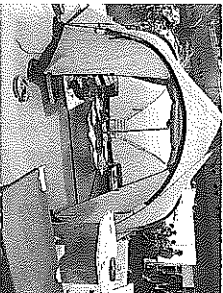

テント



キャビンユニット

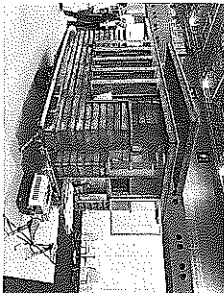

木製キャビンユニットローラー

茅葺屋根小屋、グランピング等出品

LEE X DESIGN 開催

【LEE X DESIGN】は、茅葺屋根小屋、グランピング等出品。また、大きくスペースを割かれていたのは「グランピングユニット」が楽し。のどかな木製のキャビンユニット(Trinity House Japan)という。これはすでに、明の東京ビッグサイトで「暮らしデザイン新時代」が考えられる。立地条件を展示。テントはもとよ

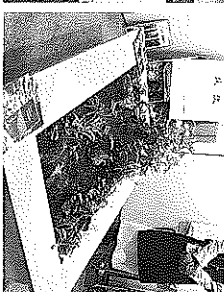

クッション類

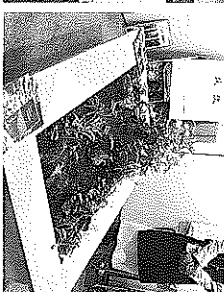

溪流ユニット



縦炎ユニット